

# **DIEGO RIVERA**

**E LA COSTRUZIONE DELL'ARTE MODERNA  
IN MESSICO NEL XX SECOLO**

GANGEMI EDITORE®  
INTERNATIONAL



Diego Rivera (1886-1957)

*Autorretrato*

Autoritratto

1906

olio su tela, 54.1 x 53 cm

Culiacán (Messico), Colección Museo de Arte de Sinaloa.

Instituto Sinaloense de Cultura. Gobierno de Sinaloa, inv. D-7300

01

**ACCADEMIA  
E  
TRADIZIONE**



Antonio Fabrés (1854-1936)

*Retrato del joven Diego Rivera*

Ritratto del giovane Diego Rivera

ca. 1903

carboncino su carta, 51 x 39.5 cm

Città del Messico, Colección Pérez Simón, inv. 29414



Primitivo Miranda (1822-1897)

*Madonna con niño Jesús con una cruz en la mano*  
Madonna col Bambino con una croce in mano

olio su tela, 172 x 124 cm

Città del Messico, Museo Nacional de Arte, INBAL.

Acervo constitutivo, inv. SIGROPAM 22629



Juan Cordero (1822-1884)

*Retrato de los escultores Tomás Pérez y Felipe Valero*

Ritratto degli scultori Tomás Pérez e Felipe Valero  
1847

olio su tela, 109 x 86 cm

Città del Messico, Museo Nacional de Arte, INBAL.

Acervo costitutivo, inv. SIGROPAM 19320



Salvador Ferrando (1835-1908)

*La napolitana*

La Napolitana  
1873

olio su tela, 74 x 62 cm

Orizaba (Messico), Colección Museo de Arte del Estado de Veracruz.  
Gobierno del Estado de Veracruz | SECVVER, inv. IVC / 143



José Salomé Pina (1830-1909)

*San Carlos Borromeo*

San Carlo Borromeo

olio su tela, 281 x 215 cm

Città del Messico, Museo Nacional de Arte, INBAL.

Acervo costitutivo, inv. SIGROPAM 19880



Santiago Rebull Gordillo (1829-1902)

*El sacrificio de Isaac*

Il sacrificio di Isacco

1858

olio su tela, 273 x 186 cm

Città del Messico, Museo Nacional de Arte, INBAL.

Acervo constitutivo, inv. SIGROPAM 28984



José Salomé Pina (1830-1909)

*Sin título (Retrato de niños)*

Senza titolo (Ritratto di bambini)

1859

olio su tela, 116 x 84 cm

Città del Messico, Museo Kaluz, inv. CK-M-864



Felipe Santiago Gutiérrez (1824-1904)

*La cazadora de los Andes*

La cacciatrice delle Ande

ca. 1874

olio su tela, 90 x 146 cm

Città del Messico, Colección Andrés Blaisten, inv. FGu001



Salvador Ferrando (1835-1908)

*Vista de Tlacotalpan*

Veduta di Tlacotalpan

olio su tela, 65 x 147 cm

Città del Messico, Museo Kaluz, inv. CK-M-370





Pietro Gualdi (1808-1857)

*Sin título (Diseño de la columna de Lorenzo de la Hidalga)*

Senza titolo (Progetto della colonna di Lorenzo de la Hidalga)

1843

olio su tela, 63 x 94 cm

Città del Messico, Museo Kaluz, inv. CK-M-546



Pietro Gualdi (1808-1857)

*Plaza de Santo Domingo*

Piazza di Santo Domingo (Città del Messico)  
ca. 1850

olio su tela, 61 x 81 cm

Città del Messico, Museo Kaluz, inv. CK-M-547



Eugenio Landesio (1810-1879)

*Cruzando el lago de Texcoco con volcanes*

Attraversando il lago di Texcoco con vulcani  
1865

olio su tela, 43.6 x 62.7 cm

Città del Messico, Colección Pérez Simón, inv. 30092



Eugenio Landesio (1810-1879)

*Senza titolo (Ex voto o El accidente de la diligencia)*

Senza titolo (Ex voto o L'incidente della diligenza)

1870

olio su tela, 73 x 102 cm

Città del Messico, Museo Kaluz, inv. CK-M-1451



José María Velasco (1840-1912)

*Pirámides del sol y de la luna*

Piramidi del sole e della luna

1878

olio su tela, 18,5 x 26,3 cm

Città del Messico, Colección Pérez Simón, inv. 30860



José María Velasco (1840-1912)

*Árboles percibidos desde el Tepeyac*

Alberi visti dal Tepeyac

1904

olio su tela, 40 x 60 cm

Città del Messico, Museo Kaluz, inv. CK-JMV-1

02

**Il contributo  
di Diego Rivera  
e del Messico  
alle avanguardie  
europee**



Alexandre Zinoviev (1889-1977)

*Retrato de Diego Rivera*

Ritratto di Diego Rivera

1913

olio su tela, 194.3 x 127.3 cm

Città del Messico, Colección Pérez Simón, inv. 10911



Diego Rivera (1886-1957)

*La Castañeda*

La Castañeda (Mixcoac, Messico)

1906

olio su tela, 71 x 107 cm

Città del Messico, Collección Manuel Reyero

# **Diego Rivera in Spagna**

---



Diego Rivera (1886-1957)

*La parte de Pedro*

La parte di Pietro

1907

olio su tela, 100 x 100 cm

Città del Messico, Colección Manuel Reyero



Diego Rivera (1886-1957)

*Catedral de Ávila*

Cattedrale di Ávila

1909

olio su tela, 112 x 90 cm

Città del Messico, Colección Manuel Reoyo



Diego Rivera (1886-1957)

*Lekeitio*

Lekeitio (Paesi Baschi, Spagna)

1907

olio su tela, 104 x 100 cm

Città del Messico, Colección Manuel Reyero

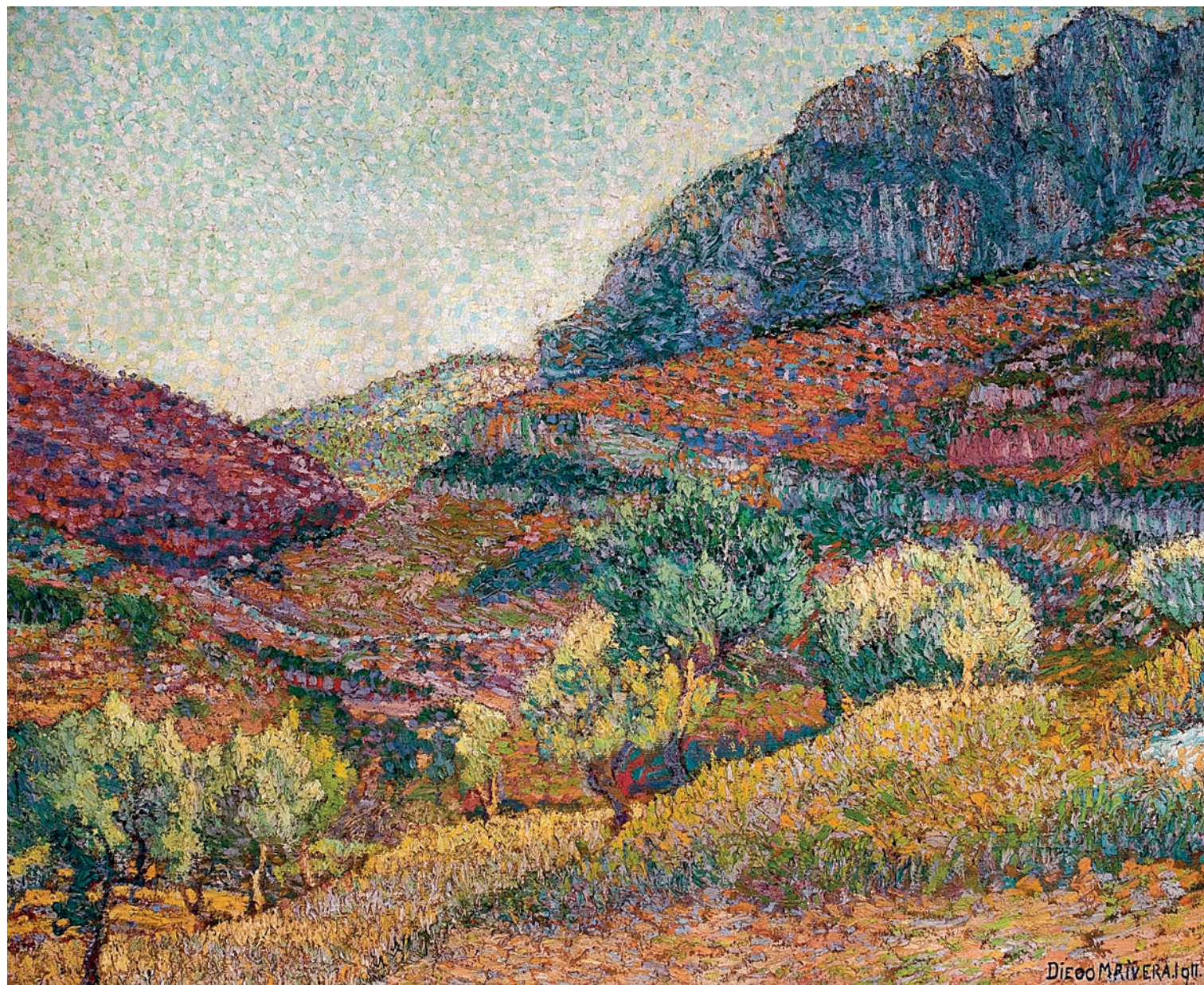

Diego Rivera (1886-1957)

*Tierras quemadas de Cataluña*

Terre bruciate della Catalogna

1911

olio su tela, 87 x 107 cm

Orizaba (Messico), Colección Museo de Arte del Estado de Veracruz.

Gobierno del Estado de Veracruz | SECVÉR, inv. IVC / 493

Diego Rivera (1886-1957)

*Paisaje de Toledo*

Paesaggio di Toledo

matita e acquerello su carta, 32 x 46 cm

Orizaba (Messico), Colección Museo de Arte del Estado de Veracruz.  
Gobierno del Estado de Veracruz | SECVÉR, inv. IVC / 597





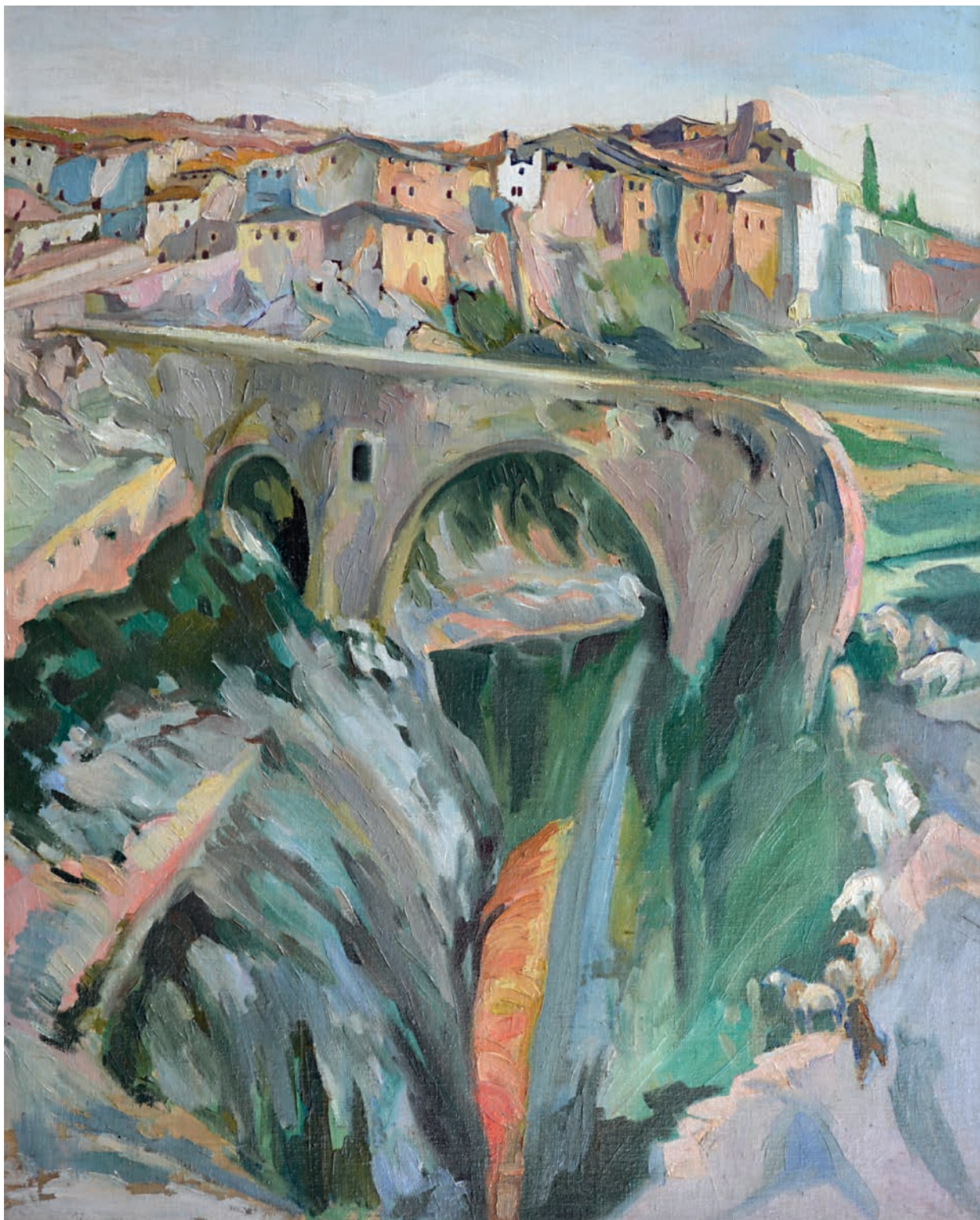

Angelina Beloff (1879-1969)

*Vista de Toledo*

Veduta di Toledo

1913

olio su tela, 80 x 65 cm

Città del Messico, Colección Andrés Blaisten, inv. Abe008



Diego Rivera (1886-1957)

*Vista de Toledo*

Veduta di Toledo

1912

olio su tela, 123 x 90 cm

Puebla (Messico), Colección Fundación Amparo – Museo Amparo



Diego Rivera (1886-1957)

*Adoración de la Virgen*  
Adorazione della Vergine  
1912-1913

olio su tela, 151 x 122 cm  
Città del Messico, Colección Manuel Reyero

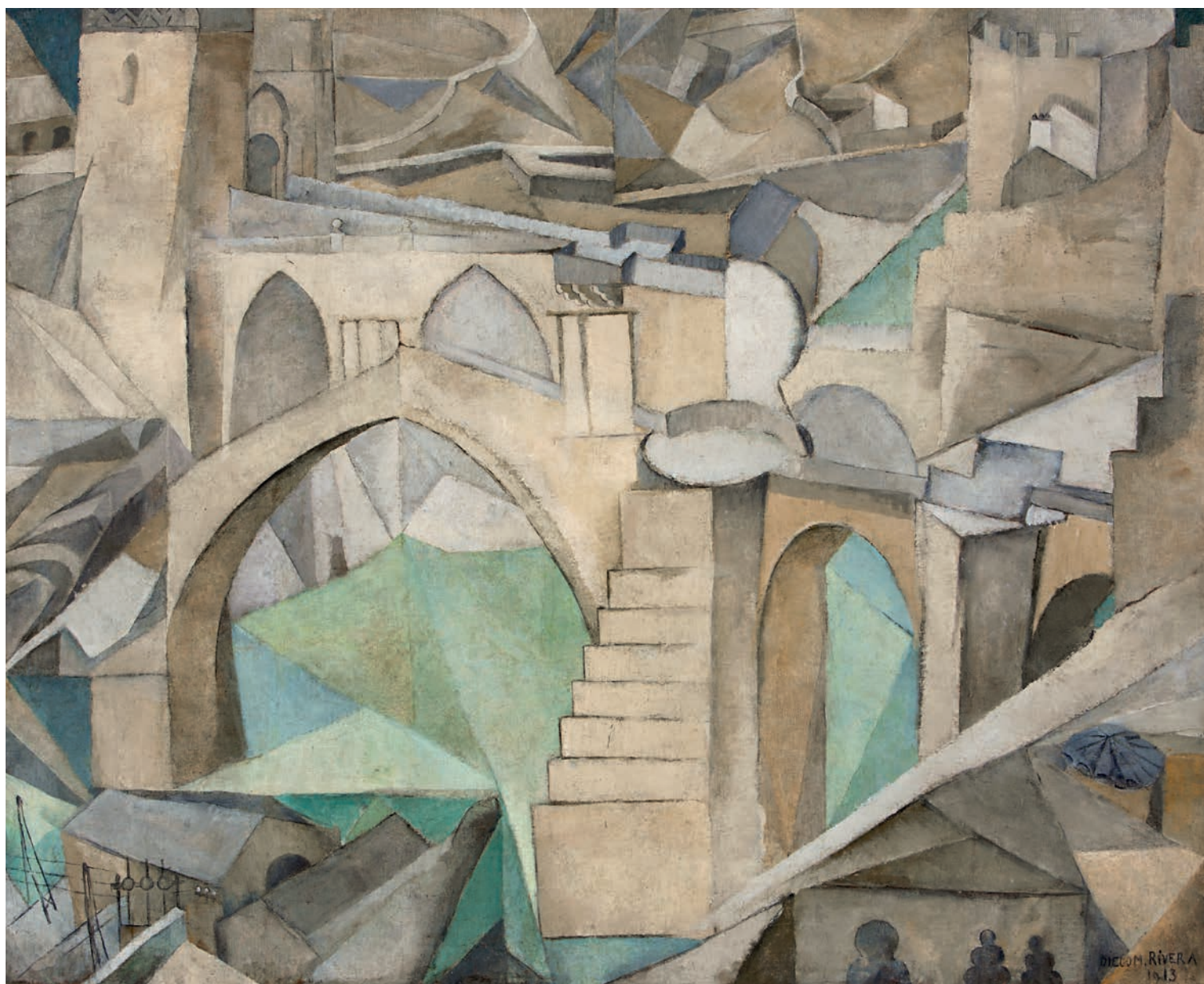

Diego Rivera (1886-1957)

*Puente San Martín*

Ponte San Martino (Toledo)

1913

olio su tela, 91 x 111 cm

Città del Messico, Colección Andrés Blaisten, México, inv. DR004

# **Diego Rivera in Francia**

---



Joaquín Clausell (1866-1935)

*Embarcadero en el río*

Imbarcadero sul fiume

ca. 1900

olio su tela, 100 x 150 cm

Città del Messico, Museo Kaluz, inv. CK-M-263



Alfredo Ramos Martínez (1871-1946)

*La Fête Champêtre*

Festa campestre

ca. 1905

olio su lino, 72.3 x 92.3 cm

Città del Messico, Colección Andrés Blaisten, inv. ARM005



Diego Rivera (1886-1957)

*Nuestra Señora de París*

Notre-Dame, Parigi

1909

olio su tela, 146 x 115.5 cm

Guanajuato (Messico), Acervo CENCROPAM

in prestito a Museo de Arte e Historia de Guanajuato, inv. INBA 21235



Diego Rivera (1886-1957)

*Retrato del escultor Oscar Miestchaninoff*

Ritratto dello scultore Oscar Miestchaninoff  
1913

olio su tela, 147 x 121.5 cm

Orizaba (Messico), Colección Museo de Arte del Estado de Veracruz.  
Gobierno del Estado de Veracruz | SECVVER, inv. IVC / 592



Ángel Zárraga (1886-1946)

*Retrato de Angelina Beloff*

Ritratto di Angelina Beloff  
1930

olio su tela, 100 x 80 cm

Città del Messico, Colección Manuel Reyero



Diego Rivera (1886-1957)

*Naturaleza muerta con botella*

Natura morta con bottiglia

1914

matita, guazzo e collage, 35,5 x 19 cm

Orizaba (Messico), Colección Museo de Arte del Estado de Veracruz.

Gobierno del Estado de Veracruz | SECVVER, inv. IVC / 594



Diego Rivera (1886-1957)

*Fusilero Marino (o Marinero almorzando)*

Fuciliere di marina (o Marinaio a pranzo)

1914

olio su tela, 104 x 78 cm

Guanajuato (Messico), Acervo CENCROPAM

in prestito a Museo de Arte e Historia de Guanajuato, inv. INBA 21438



Diego Rivera (1886-1957)

*Montparnasse*

1917

olio su tela, 72 x 60 cm

Orizaba (Messico), Colección Museo de Arte del Estado de Veracruz.

Gobierno del Estado de Veracruz | SECVVER, inv. IVC / 589



Ángel Zárraga (1886-1946)

*Les Singes no. 2 (Chango pintor)*

Le Scimmie n. 2 (Scimmia pittrice)

1916

olio su tela, 91 x 71.9 cm

Città del Messico, Colección Manuel Reyero

Diego Rivera (1886-1957)

*Naturaleza muerta*

Natura morta

1908

olio su cartone, 38 x 48 cm

Orizaba (Messico), Colección Museo de Arte del Estado de Veracruz.

Gobierno del Estado de Veracruz | SECVÉR, inv. IVC / 615

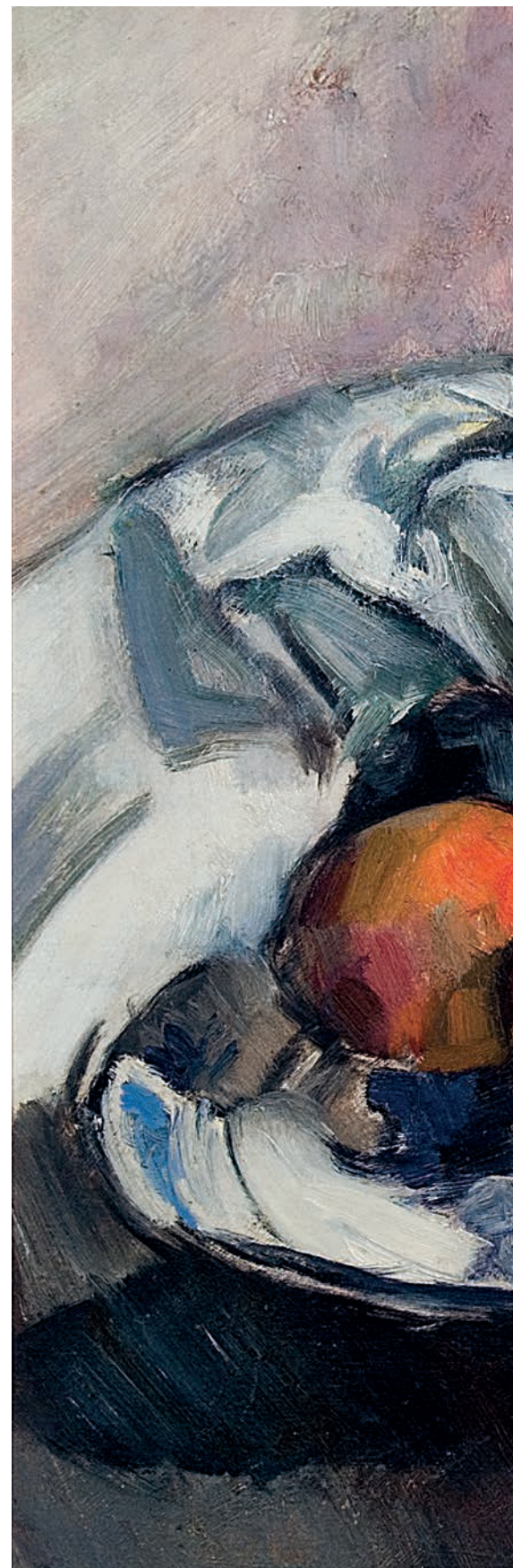





Ángel Zárraga (1886-1946)

*Nature morte aux grenades*

Natura morta con melograni

1914

olio su tela, 27 x 41 cm

Città del Messico, Museo Kaluz, inv. CK-M-1170



Diego Rivera (1886-1957)

*Paisaje de Arcueil*

Paesaggio di Arcueil

1918

olio su tela, 64 x 80 cm

Orizaba (Messico), Colección Museo de Arte del Estado de Veracruz.

Gobierno del Estado de Veracruz | SECVAR, inv. IVC / 492



Diego Rivera (1886-1957)

*Caserío*

Casale

1918

acquerello su carta, 37,5 x 53 cm

Culiacán (Messico), Colección Elba Carlota Podesta, México, inv. R00089



Diego Rivera (1886-1957)

*Paysage de Le Piquey*

Paesaggio di Le Piquey

1918

olio su tela, 65,4 x 81,5 cm

Città del Messico, Colección Manuel Reyero



Diego Rivera (1886-1957)

*Desnudo de espalda*

Nudo di schiena

1919

olio su tela su masonite, 28.8 x 49 cm

Città del Messico, Museo Kaluz, inv. CK-M-916





Ángel Zárraga (1886-1946)

*Mujeres en la fuente (paisaje)*

Donne alla fontana (paesaggio)

ca. 1920

olio su tela, 24 x 19 cm

Città del Messico, Colección López Velarde

# **Diego Rivera in Italia**

---



Ángel Zárraga (1886-1946)

*Las bañistas (Homenaje a Tintoretto)*

Le bagnanti (Omaggio a Tintoretto)

ca. 1920

olio su tela, 43 x 54 cm

Città del Messico, Colección Andrés Blaisten, inv. AnZ037

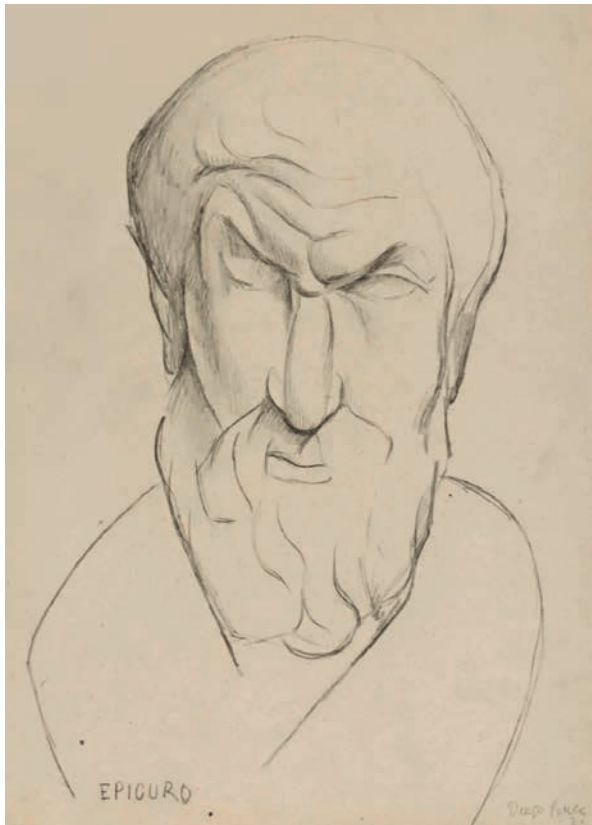

Diego Rivera (1886–1957)

*Cabeza de Epicuro*

Testa di Epicuro

1920

carboncino su carta vergata color cuoio (facsimile in mostra), 30.2 x 21.9 cm.

Philadelphia (USA), Philadelphia Museum of Art, acc. n. 1976-97-86

© Banco de México Diego Rivera Frida Kahlo Museums Trust, Mexico, D.F. / Artists Rights Society (ARS), New York

Ignoto (II secolo d.C.)

*Busto di Epicuro*

ca. 160-192 d.C.

marmo lunense (copia da un originale greco del secondo quarto del III secolo a.C.), h. 50.8 cm  
Roma, Musei Capitolini, inv. S 577

03

**Il Rinascimento  
culturale  
messicano**

# **Risonanze della rivoluzione**

---



Diego Rivera (1886-1957)

*Niño campesino*

Bambino contadino

1937

acquerello su carta, 46 x 62.5 cm

Orizaba (Messico), Colección Museo de Arte del Estado de Veracruz.

Gobierno del Estado de Veracruz | SECVÉR



José Clemente Orozco (1883-1949)

*Los desempleados*

I disoccupati  
ca. 1929

olio su tela, 65 x 52 cm

Città del Messico, Museo Kaluz, inv. CK-M-794

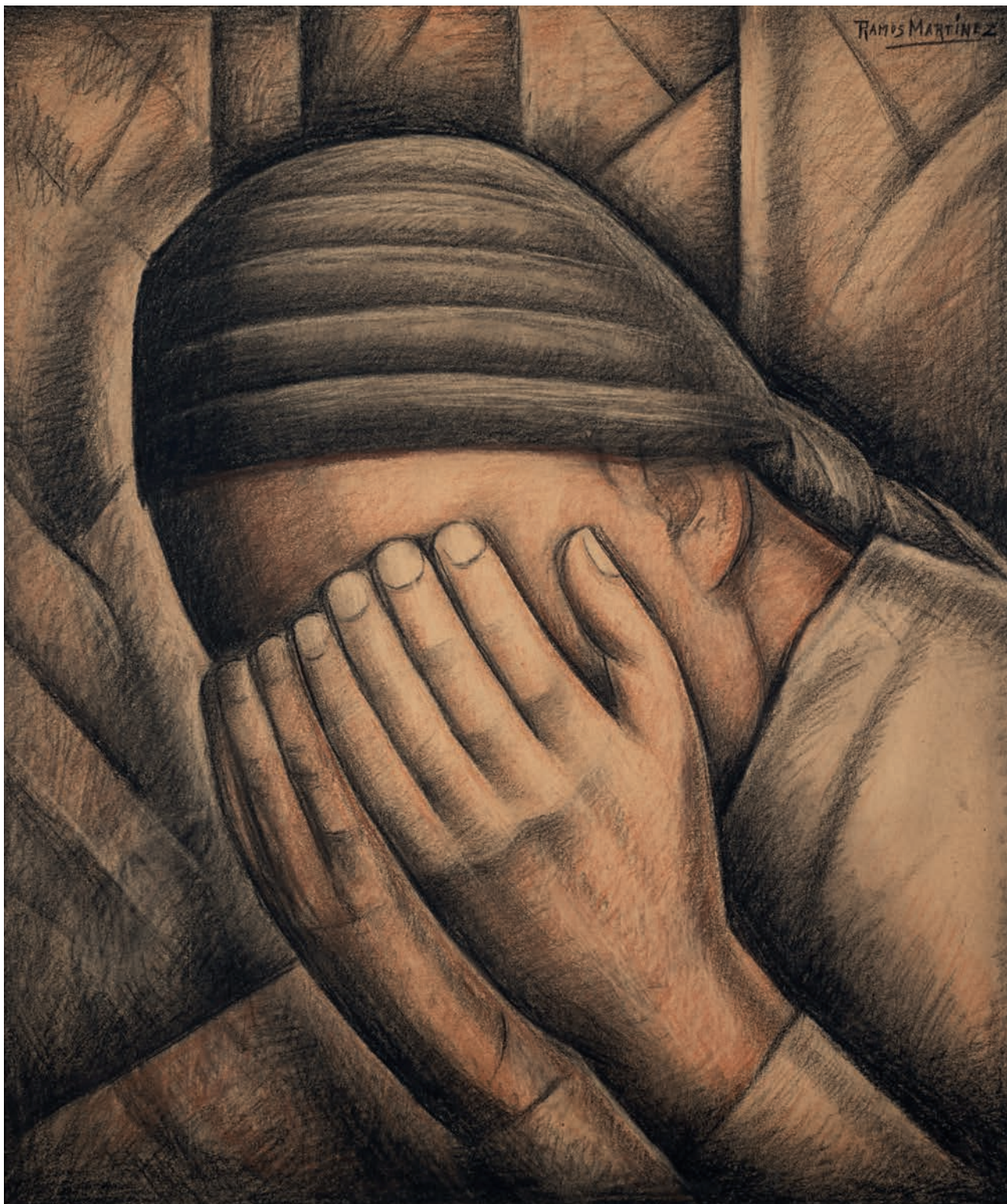

Alfredo Ramos Martínez (1871-1946)

*Tristeza*

Tristeza

1930

pastello Conté su carta su tavola, 56 x 49 cm

Estado de México, Colección Isabel y Agustín Coppel, inv. RAMAA001 O-02838



Manuel Rodríguez Lozano (1896-1971)

*Compartiendo el dolor*

Condividendo il dolore

1938

olio su tela, 83 x 70 cm

Cuernavaca (Messico), Fundación Robert Brady, inv. 32SW



José Clemente Orozco (1883-1949)

*La ronda*

Il Girotondo

ca. 1913

acquerello su carta, 44 x 60 cm

Città del Messico, Colección Andrés Blaisten, inv. JCO024



José Clemente Orozco (1883-1949)

*Drama*

Dramma

1930

olio su tela, 50 x 78 cm

Estado de México, Colección Isabel y Agustín Coppel, inv. JOCO001 O-00634



José Clemente Orozco (1883-1949)

*Parnaso mexicano con catrinas de pulquería*

Parnaso messicano con catrinas di pulquería

1944

olio su tela, 34.6 x 48.6 cm

Città del Messico, Colección Andrés Blaisten, inv. JCO003



José Clemente Orozco (1883-1949)

*Las prostitutas*

Prostitute

1942

tecnica mista, 42 x 58 cm

Culiacán (Messico), Colección Elba Carlota Podesta, inv. R00052



Fanny Rabel (1922-2008)

*El tragafuego*

Il mangiafuoco

1955

olio su legno, 80 x 61 cm

Città del Messico, Museo Kaluz, inv. CK-M-866



David Alfaro Siqueiros (1896-1974)

*Niño campesino*

Bambino contadino

1953

olio su tela, 121 x 48.5 cm

Culiacán (Messico), Colección Elba Carlota Podesta, inv. R00048

# **Identità nazionale**

---



Francisco Díaz de León (1897-1975)

*Indias en día de mercado*

Donne indigene nel giorno di mercato

1922

olio su tela, 100 x 122 cm

Città del Messico, Colección Andrés Blaisten, inv. FDL006



Saturnino Herrán (1887-1918)

*Joven con calabaza*

Ragazza con zucca  
1917

matite colorate su carta, 57 x 39 cm

Città del Messico, Colección Andrés Blaisten, inv. SHe004



Frida Kahlo (1907-1954)

*Naturaleza muerta con perico y bandera*

Natura morta con pappagallo e bandiera  
1951

olio su masonite, 28 x 40 cm

Città del Messico, Collezione privata, courtesy AC Associates



Rufino Tamayo (1899-1991)

*Naturaleza muerta con alcatraces*

Natura morta con calle

1924

olio su tela, 39,1 x 40 cm

Città del Messico, Colección Andrés Blaisten, inv. RT005



Frida Kahlo (1907-1954)

*Caballito mexicano*

Cavallino messicano

1928

acquerello su carta, 23 x 33 cm

Culiacán (Messico), Colección Elba Carlota Podesta, inv. R00088



Manuel Álvarez Bravo (1902-2002)

*Frida Kahlo pintando "Perro Itzcuintli conmigo"*

Frida Kahlo mentre dipinge "Il cane Itzcuintli con me"  
1937

stampa alla gelatina d'argento, 8 x 10 cm

Città del Messico, © Archivo Manuel Álvarez Bravo SC, cat. 26325



María Izquierdo (1902-1955)

*Alacena*  
Credenza  
1947

olio su tela, 102 x 85 cm  
Città del Messico, Colección Andrés Blaisten, inv. MI054



Rufino Tamayo (1899-1991)

*Naturaleza muerta*

Natura morta

1937

olio su tela, 90 x 122 cm

Cuernavaca (Messico), Fundación Robert Brady, inv. 53SS



Rosa Rolanda (1895-1970)

*Naturaleza muerta*

Natura morta

1952

olio su tela, 42 x 63 cm

Cuernavaca (Messico), Fundación Robert Brady, inv. IMSN



Mardonio Magaña (1865-1947)

*El Bacio*

Il bacio

scultura in legno, 170 x 55 x 46 cm

Città del Messico, Collección Manuel Reyero



Agustín Lazo (1896-1971)

*El carnicerito*

Il piccolo macellaio

1926

olio su tela, 64 x 47 cm

Città del Messico, Colección Andrés Blaisten, inv. AgL001



Jorge González Camarena (1908-1980)

*El albañil*

Il muratore

olio su tela, 80 x 100 cm

Città del Messico, Colección Manuel Reyero



Gabriel Fernández Ledesma (1900-1983)

*El ebanista*

L'ebanista

1925

olio su tela, 80 x 80 cm

Città del Messico, Colección Andrés Blaisten, inv. GFL001

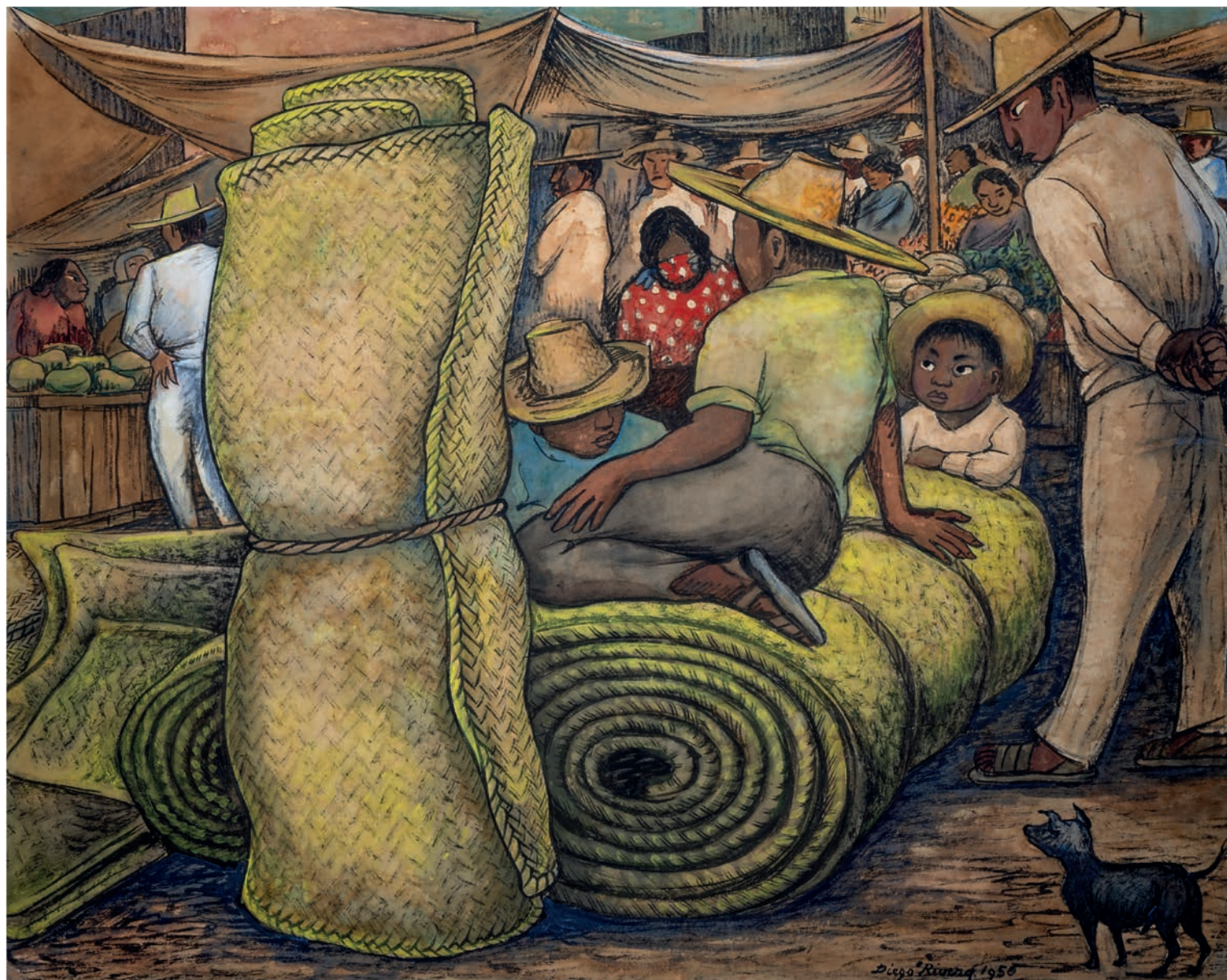

Diego Rivera (1886-1957)

*Mercado de petates*

Mercato delle petate (stuoie messicane)

1950

acquerello e inchiostro su carta su masonite, 60 x 75 cm

Città del Messico, Colección Espinosa Rugarcía, in prestito a Museo Kaluz



Roberto Montenegro (1887-1968)

*Retrato de una mujer*

Ritratto di una donna

1935

olio su tela, 49 x 49 cm

Cuernavaca (Messico), Fundación Robert Brady, inv. 1011SW



Jean Charlot (1898-1979)

*Mujer con cántaro*

Donna con anfora

1922

olio su tela, 84.5 x 58.5 cm

Città del Messico, Colección Andrés Blaisten, inv. JCh007



Jean Charlot (1898-1979)

*Yucateca con abanico*

Donna yucateca con ventaglio

olio su tela, 36 x 28.2 cm

Città del Messico, Colección López Velarde



Alfredo Ramos Martínez (1871-1946)

*Vendedora de flores*

Fioraia

ca. 1916

pastello su carta su tela, 90.2 x 208.5 cm

Città del Messico, Colección Pérez Simón, inv. 30082



Rosario Cabrera (1901-1975)

*Casa de Los Reyes, Coyoacán*

La Casa dei Re, Coyoacán

ca. 1928

olio su tela, 64.5 x 75 cm

Città del Messico, Colección Andrés Blaisten, inv. RC003



Francisco Díaz de León (1897-1975)

*Mañana en el pueblo de Ozumba*

Di mattina nel villaggio di Ozumba  
1922

olio su tela, 65 x 75 cm

Città del Messico, Colección Andrés Blaisten, inv. FDL002

# Muralismo

---



Diego Rivera (1886-1957)

*Autoritratto*

Autoritratto

1930

litografia, 61 x 46 cm

Cuernavaca (Messico), Fundación Robert Brady, inv. 49GSS



Diego Rivera (1886-1957)

*Zapata con caballo blanco*

Zapata col cavallo bianco

1932

litografia, 47,5 x 39 cm

Cuernavaca (Messico), Fundación Robert Brady, inv. 953GSN



Manuel Álvarez Bravo (1902-2002)

*Diego Rivera (sonriente)*

Diego Rivera (sorridente)  
ca. 1929

stampa alla gelatina d'argento, 8 x 10 cm

Città del Messico, © Archivo Manuel Álvarez Bravo SC, cat. 26344



Leo Matiz (1917-1998)

*José Clemente Orozco*

stampa digitale, 30 x 30 cm

Città del Messico, Archivo Fundación Leo Matiz, courtesy Alejandra Matiz



Leo Matiz (1917-1998)

*Diego Rivera iniziando un mural*

Diego Rivera mentre inizia un murale  
ca. 1943

stampa digitale, 30 x 40 cm

Città del Messico, Archivo Fundación Leo Matiz, courtesy Alejandra Matiz



Leo Matiz (1917-1998)

*David Alfaro Siqueiros pintando*

David Alfaro Siqueiros mentre dipinge

stampa digitale, 30 x 40 cm

Città del Messico, Archivo Fundación Leo Matiz, courtesy Alejandra Matiz



Tina Modotti (1896-1942)

*Diego Rivera trabajando en el mural "La Creación"*

Diego Rivera mentre lavora al murale "La Creazione"  
ca. 1922

stampa alla gelatina d'argento, 22.1 x 16.8 cm

Città del Messico, Colección Ricardo B. Salinas Pliego, inv. 29-ABC1501-339



Tina Modotti (1896-1942)

*Diego Rivera pintando en la Secretaría de Educación Pública*  
Diego Rivera mentre dipinge alla Secretaría de Educación Pública  
ca. 1923

stampa alla gelatina d'argento, 23.7 x 16.8 cm  
Città del Messico, Colección Ricardo B. Salinas Pliego, inv. 30-ABC151-340



David Alfaro Siqueiros (1896-1974)

*Estudio para "La marcha de la humanidad"*

Studio per "La marcia dell'umanità"

ca. 1968-1969

olio su legno, 75.5 x 92.5 cm

Città del Messico, Colección Pérez Simón, inv. 11070



José Clemente Orozco (1883-1949)

*Allegoría de México*

Allegoria del Messico

ca. 1948

pirossilina su masonite, 79 x 122 cm

Città del Messico, Colección Andrés Blaisten, inv. JCO005

**Altri orizzonti  
della modernità  
artistica messicana**

---



Miguel Covarrubias (1904-1957)

*Retrato de Diego Rivera*

Ritratto di Diego Rivera

ca. 1920

inchiostro e acquerello su carta, 29,5 x 21 cm

Città del Messico, Colección Manuel Reyero



Diego Rivera (1886-1957)

*Desnudo de Frida Kahlo*

Nudo di Frida Kahlo  
1930

litografia, 45 x 32 cm

Cuernavaca (Messico), Fundación Robert Brady, inv. 48GSS



Rufino Tamayo (1899-1991)

*La Venus fotografica*

La Venere fotografica

1935

olio su tela, 75 x 100 cm

Città del Messico, Colección Acervo Patrimonial.

Secretaría de Hacienda y Crédito Público, inv. 10304832



Miguel Covarrubias (1904-1957)

*Una tarde en Xochimilco*

Un pomeriggio a Xochimilco  
ca. 1937

guazzo, inchiostro e acquerello su carta, 20,5 x 50 cm  
Città del Messico, Colección Manuel Reyero





Gabriel Fernández Ledesma (1900-1983)

*Paisaje industrial*

Paesaggio industriale  
ca. 1929

olio su tela, 61.4 x 52.4 cm

Città del Messico, Colección Andrés Blaisten, inv. GFL004



José Clemente Orozco (1883-1949)

*New York Factory, Williamsburg*  
Fabbrica newyorkese, Williamsburg  
1928

olio su tela, 71 x 50,3 cm  
Culiacán (Messico), Colección Elba Carlota Podesta, inv. R0003



José Clemente Orozco (1883-1949)

*Eighth Avenue*

1928

olio su tela, 51.2 x 66.3 cm

Città del Messico, Colección Pérez Simón, inv. 29146

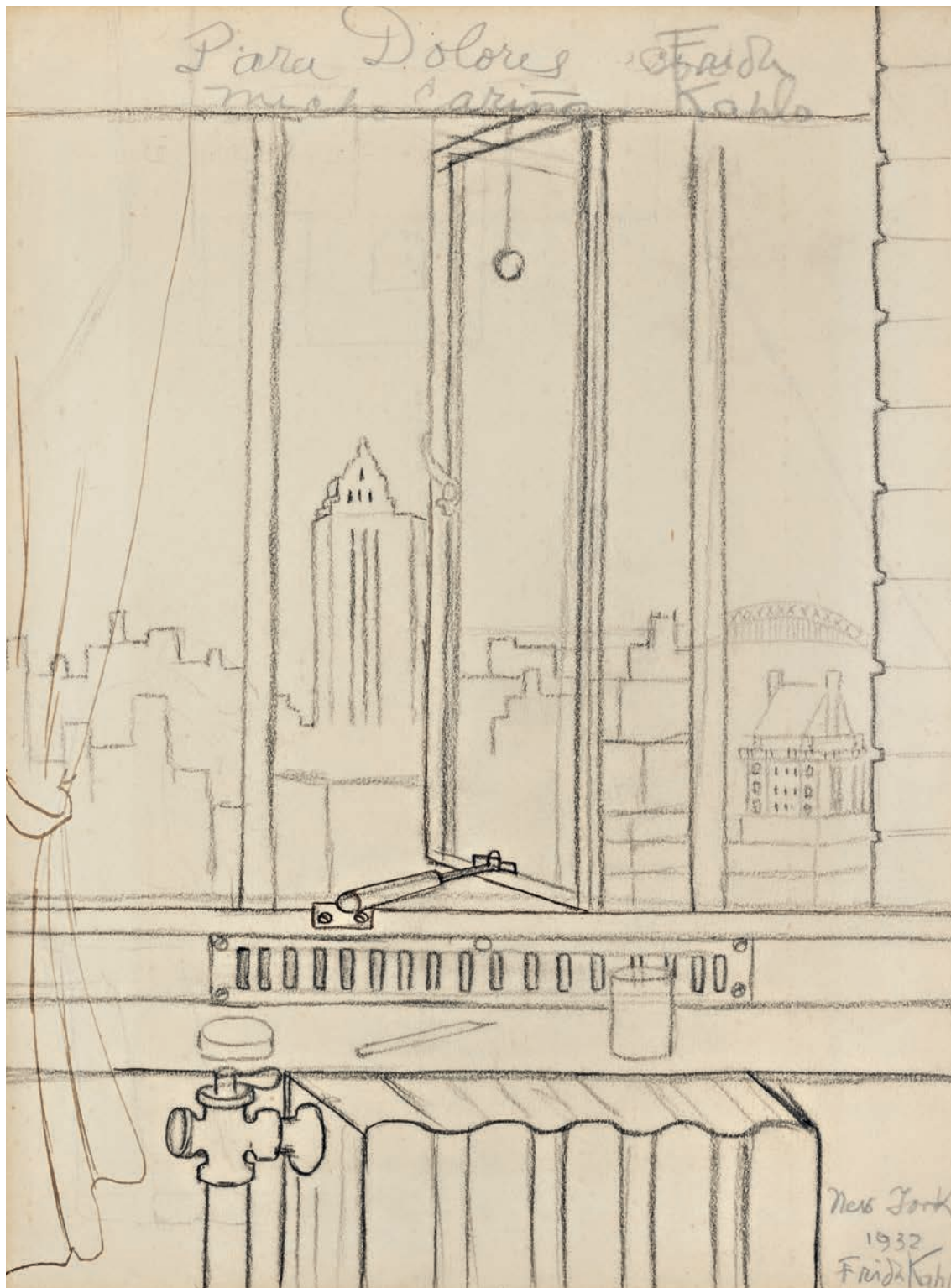

Frida Kahlo (1907-1954)

*Vista de Nueva York (dedicada a Dolores del Río)*

Veduta di New York (dedicata a Dolores del Río)  
1932

grafite su carta, 27 x 20 cm

Città del Messico, Collezione privata, courtesy AC Associates



Diego Rivera (1886-1957)

*Conteniendo el hielo del Danubio en Bratislava*

Arginando il ghiaccio del Danubio a Bratislava  
1956

olio su tela, 91 x 117 cm

Città del Messico, Colección Acervo Patrimonial.

Secretaría de Hacienda y Crédito Público, inv. 10301956



Diego Rivera (1886-1957)

*Paisaje urbano o Colectando nieve*

Paesaggio urbano o Raccolta della neve  
1956

olio su tela, 87 x 123 cm

Città del Messico, Colección Acervo Patrimonial.

Secretaría de Hacienda y Crédito Público, inv. 10301962



Gerardo Murillo "Dr. Atl" (1875-1964)

*San Juan de Letrán desde el estudio del artista*

Strada di San Juan de Letrán (Città del Messico) dallo studio dell'artista

olio su tela, 78 x 98 cm

Città del Messico, Colección Manuel Reyero



Nahui Olin (1893-1978)

*Circo Orrín*

Il circo Orrín  
ca. 1935

olio su tela, 35,5 x 25 cm

Città del Messico, Colección López Velarde



Frida Kahlo (1907-1954)

*Frida en Coyoacán*

Frida a Coyoacán

1927

acquerello su carta, 18,5 x 24 cm

Tlaxcala (Messico), Collección de Frida Kahlo pertenecientes al Gobierno de Tlaxcala,  
inv. 5131000122-178



Frida Kahlo (1907-1954)

*Échate l'otra*

Dai, un'altra!

ca. 1927

acquerello su carta, 17,5 x 24 cm

Tlaxcala (Messico), Colección de Frida Kahlo pertenecientes al Gobierno de Tlaxcala,

inv. 5131000122-177



Gerardo Murillo "Dr. Atl" (1875-1964)

*El sol en el valle (anverso)*

Il sole nella valle (recto)

1932

acquerello sintetico, colori Atl e olio su pannello di fibra di legno, 100 x 147 cm

Città del Messico, Museo Kaluz, inv. CK-M-1760



Gerardo Murillo "Dr. Atl" (1875-1964)

*Cráter del Xinantécatl (reverso)*

Cratere del Xinantécatl (verso)

ca. 1932

olio e resina di petrolio su pannello di fibra di legno, 100 x 147 cm

Città del Messico, Museo Kaluz, inv. CK-M-1760



Gerardo Murillo "Dr. Atl" (1875-1964)

*Vista del Valle de Cuernavaca*

Vista della valle di Cuernavaca

1959

colori Atl e olio su fibra vulcanizzata, 109 x 150 cm

Città del Messico, Colección Manuel Reyero



Juan O'Gorman (1905-1982)

*Latifundio época colonial y feudal de México*

Latifondo di epoca coloniale e feudale del Messico  
1975

tempera su masonite, 69 x 149 cm

Città del Messico, Colección Manuel Reyero



Rufino Tamayo (1899-1991)

*La lavandera*

La lavandaia

1937

acquerello su carta, 34.5 x 42 cm

Culiacán (Messico), Colección Elba Carlota Podesta, inv. R00055



Fermín Revueltas (1901-1935)

*Bañistas*

Bagnanti

1927

olio su tela, 64.5 x 59.8 cm

Città del Messico, Colección Andrés Blaisten, inv. FR002



Miguel Covarrubias (1904-1957)

*Bañándose en el río*

Bagno nel fiume

ca. 1934

acquerello e guazzo su carta, 27 x 23 cm

Città del Messico, Colección Manuel Reyero



Fermín Revueltas (1901-1935)

*Bañistas*

Bagnanti

ca. 1920

olio su iuta, 90 x 75.2 cm

Città del Messico, Colección Pérez Simón, inv. 29679



Diego Rivera (1886-1957)

*Mujer sentada con flores*

Donna seduta con fiori

1944

olio su tela, 118 x 150 cm

Città del Messico, Colección de Arte BBVA México, inv. CCB062



Diego Rivera (1886-1957)

*Lucila y los judas*

Lucila e i Giuda (fantocci rituali in cartapesta)  
1954

olio su tela, 180 x150 cm

Città del Messico, Colección Acervo Patrimonial.

Secretaría de Hacienda y Crédito Público, inv. 10301961



04

**Oltre il Realismo  
sociale**



Carlos Orozco Romero (1896-1984)

*La manda*

Il voto  
1940

olio su tela, 59 x 39 cm

Cuernavaca (Messico), Fundación Robert Brady, inv. 952SW



María Izquierdo (1902-1955)

*Gato sabio*

Gatto saggio

1943

olio su tela, 64 x 94 cm

Città del Messico, Colección Manuel Reyero

**Arte  
fantastica**

---



Roberto Montenegro (1887-1968)

*Estudio del artista con ídolo de jade*

Atelier dell'artista con idolo di giada  
1964

olio su tela, 80 x 69 cm

Città del Messico, Colección Manuel Reyero



Antonio Ruiz (1892-1964)

*Viaje al infinito. Hacia el mar*

Viaggio verso l'infinito. Verso il mare

1955

tempera su masonite, 32 x 41cm

Città del Messico, Colección Manuel Reyero



Juan Soriano (1920-2006)

*Cuatro esquinitas tiene mi cama*

Quattro angoletti ha il mio letto  
1941

olio su tela, 65 x 51 cm

Città del Messico, Colección Andrés Blaisten, inv. JS002



José García Ocejo (1928-2019)

*Cinema Cochoun*

1976

dipinto su carta, 35 x 42 cm

Città del Messico, Collección Mercedes García Ocejo

# **Pittura metafisica**

---



Rufino Tamayo (1899-1991)

*Naturaleza muerta con pie*

Natura morta con piede

1928

olio su tela, 58,1 x 51 cm

Città del Messico, Colección Andrés Blaisten, inv. RT003



María Izquierdo (1902-1955)

*El idilio*

L'idillio

1946

olio su tela, 76 x 61 cm

Città del Messico, Colección Andrés Blaisten, inv. MI006



Antonio Ruiz (1892-1964)

*Alegoría teatral*

Allegoria teatrale

1923

guazzo su carta, 23,5 x 32 cm

Città del Messico, Colección Andrés Blaisten, inv. AnR001



Miguel Covarrubias (1904-1957)

*Gloria Swanson a la manera de Chirico*  
Gloria Swanson alla maniera di de Chirico  
ca. 1936

guazzo su carta, 37 x 24 cm  
Città del Messico, Colección López Velarde



Alfonso Michel (1897-1957)

*Vendedora de juguetes (anverso)*

Venditrice di giocattoli (recto)

ca. 1945

olio su tela, 117 x 72 cm

Città del Messico, Colección López Velarde



Alfonso Michel (1897-1957)

*Desnudo femenino con mandolina (reverso)*

Nudo femminile con mandolino (verso)

1945

olio su tela, 117 x 72 cm

Città del Messico, Colección López Velarde



Carlos Mérida (1891-1984)

*El amor anda suelto*

L'amore è nell'aria

1940

olio su tela, 51.6 x 72.4 cm

Città del Messico, Colección Pérez Simón, inv. 30365



Manuel González Serrano (1917-1960)

*La muerte*

La Morte

ca. 1940

olio su cartone, 35 x 56 cm

Città del Messico, Colección Andrés Blaisten, inv. MGS029



Agustín Lazo (1896-1971)

*Las pescadoras*

Pescatrici

ca. 1937

olio su tela, 61 x 71.8 cm

Città del Messico, Museo Kaluz, inv. CK-M-596



Manuel González Serrano (1917-1960)

*Aprendices de torero*

Apprendisti di un torero

1948

olio su legno, 60 x 80 cm

Città del Messico, Colección Andrés Blaisten, inv. MGS001



María Izquierdo (1902-1955)

*El zepelín*

Il dirigibile

1935

olio su tela, 50 x 59 cm

Cuernavaca (Messico), Fundación Robert Brady, inv. 24SE



Carlos Orozco Romero (1896-1984)

*Sueño*

Sogno

1940

olio su tela, 51.5 x 61.7 cm

Città del Messico, Colección Andrés Blaisten, inv. COR004



María Izquierdo (1902-1955)

*La soga*

La corda

1947

olio su tela, 43 x 51 cm

Città del Messico, Collección Andrés Blaisten, inv. MI008



Roberto Montenegro (1887-1968)

*Sin título*

Senza titolo

olio su tela, 60 x 70 cm

Estado de México, Colección Isabel y Agustín Coppel, inv. ROM003 O-3116



Roberto Montenegro (1887-1968)

*Desesperación*

Disperazione

1949

olio su tela, 70.5 x 59 cm

Città del Messico, Colección Andrés Blaisten, inv. RM003



Roberto Montenegro (1887-1968)

*Homenaje a Chirico*  
Omaggio a de Chirico  
1944

olio su tela, 70.5 x 59 cm  
Città del Messico, Colección Andrés Blaisten, inv. RM027

# **Echi del Surrealismo**

---



Diego Rivera (1886-1957)

*La noche de los rábanos*

La notte dei ravanelli

1946

acquerello su carta, 64,7 x 49,9 cm

Città del Messico, Colección Andrés Blaisten, inv. DR001



Miguel Covarrubias (1904-1957)

*Gloria Swanson a la manera de Modigliani*

Gloria Swanson alla maniera di Modigliani  
ca. 1936

guazzo su carta, 37,5 x 24 cm

Città del Messico, Colección López Velarde



Manuel González Serrano (1917-1960)

*Naturaleza muerta con ventana y candado*

Natura morta con finestra e lucchetto  
1945

olio su masonite, 30 x 40.5 cm

Città del Messico, Colección Pérez Simón, inv. 11004

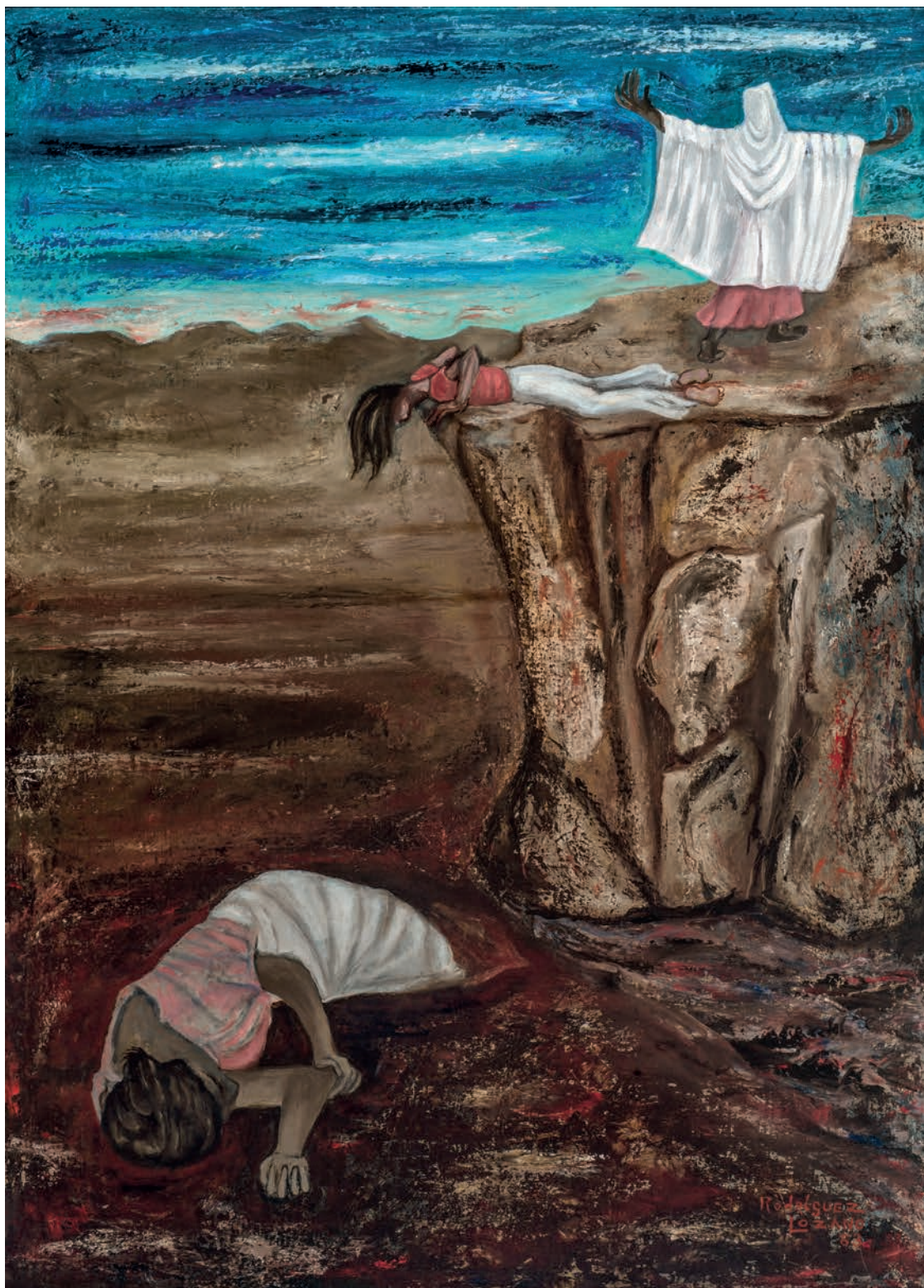

Manuel Rodríguez Lozano (1896-1971)

*El abismo*

L'abisso

1953

olio su tela, 96 x 70 cm

Città del Messico, Colección López Velarde



Manuel González Serrano (1917-1960)

*En la playa*

In spiaggia

ca. 1940

olio su tela, 76 x 87 cm

Città del Messico, Colección López Velarde



Manuel González Serrano (1917-1960)

*Desde el balcón*

Dal balcone  
ca. 1948-1950

olio su masonite, 205 x 91.5 cm

Città del Messico, Colección Andrés Blaisten, inv. MGS003



Manuel Álvarez Bravo (1902-2002)

*Breton, Rivera, Trotsky, Jacqueline Lamba y Juan O'Gorman*

Breton, Rivera, Trotsky, Jacqueline Lamba e Juan O'Gorman  
1938

stampa digitale, 23 x 38.3 cm

Città del Messico, © Archivo Manuel Álvarez Bravo SC, cat. 13093



Manuel Álvarez Bravo (1902-2002)

*Parábola óptica*

Parabola ottica

1930-1934

stampa alla gelatina d'argento, 10x 8 cm

Città del Messico, © Archivo Manuel Álvarez Bravo SC, cat. 23960



Manuel Álvarez Bravo (1902-2002)

*Dos pares de piernas*

Due paia di gambe  
ca. 1929

stampa alla gelatina d'argento, 10 x 8 cm

Città del Messico, © Archivo Manuel Álvarez Bravo SC, cat. 23964



Manuel Álvarez Bravo (1902-2002)

*María Izquierdo con cabello recogido*

María Izquierdo coi capelli raccolti  
ca. 1950

stampa alla gelatina d'argento, 11 x 14 cm

Città del Messico, © Archivo Manuel Álvarez Bravo SC, cat. 31978



Leonora Carrington (1917-2011)

*The Sphere Themselves*

1965

olio su tela, 80 x 60 cm

Città del Messico, Collección de Arte BBVA México, inv. CAB012



Alice Rahon (1904-1987)

*Judas y la Quimera*

Giuda e la Chimera

1952

olio su tela, 180.5 x 120.5 cm

Città del Messico, Colección de Arte BBVA México, inv. CAB113

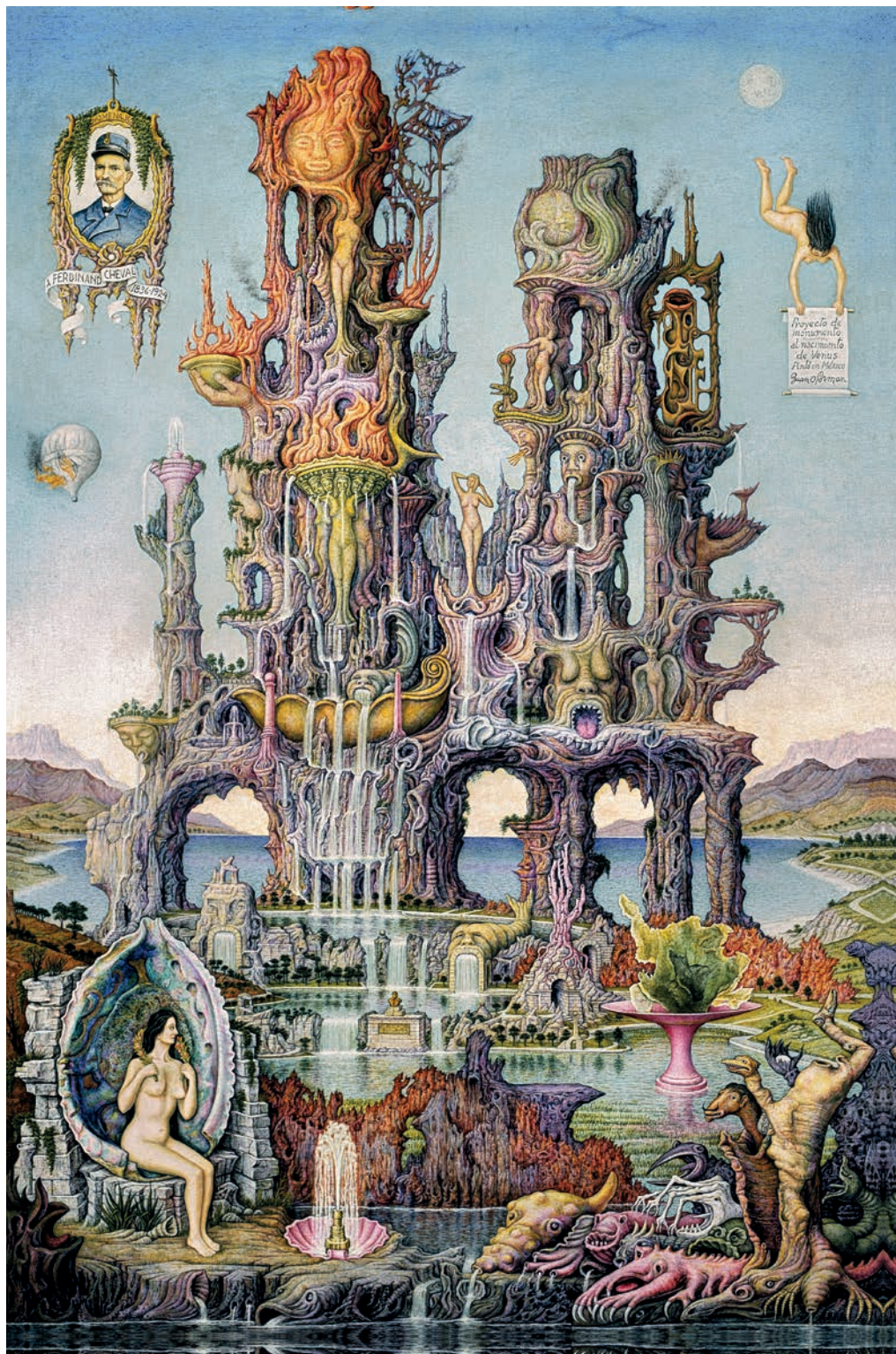

Juan O'Gorman (1905-1982)

*Proyecto de monumento al nacimiento de Venus*

Progetto di monumento alla Nascita di Venere  
1976

tempera su compensato, 122 x 82 cm

Città del Messico, Colección Pérez Simón, inv. 10677